



Cuenta Pública 2023

"Liceo Salesiano Camilo Ortúzar Montt"

COMUNIDAD SALESIANA DE MACUL

2024

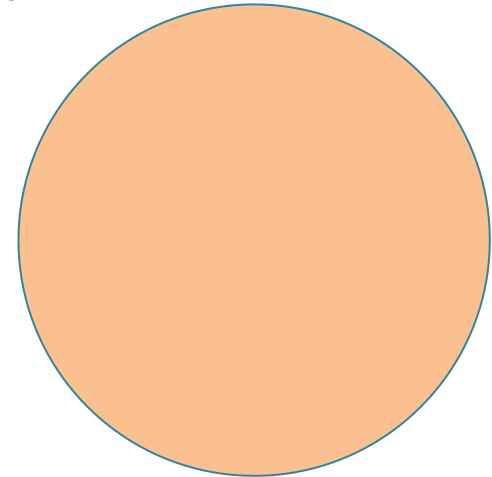
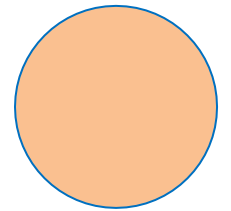

CONSEJO DIRECTIVO 2024





COORDINACIÓN ADMINISTRACIÓN Y FINANZAS





Administración y Finanzas



*Coordinador de Administración
y Finanzas*
Patricio Zamorano

Contadora
**María Isabel
Verdugo**



*Asistente de
Recaudación*
Juan Carlos Olivares



*Encargado de
Audiovisual*
Fidel Matamala



Asistente de Personal
Denisse Maureira



Tesorera
Gabriela Orellana



*Asist. de Adquisiciones e
Inventario*
Wolfgang Murillo





Administración y Finanzas



*Coordinador de Administración
y Finanzas*
Patricio Zamorano

Encargado de Seguridad
Delio Riera



Encargada de Aseo
Ana de la Vega



*Encargado de
Mantenimiento y Servicio*
Pedro Tolorza



Encargado de Almacén
Gabriel Montecinos



CUENTA FINANCIERA

INFORMACIÓN FINANCIERA 2024				VAR
A	INGRESOS		3.308.762.493	17%
1	Ingresos Mineduc		2.667.898.667	17%
1.1	Subvención Base	1.472.003.240		0,26%
1.2	Subvención PIE	362.511.351		25%
1.3	Subvención SEP	362.123.192		12%
1.4	Subvención Mantención	25.386.475		10%
1.5	Subvención pro retención	11.480.864		14%
1.6	BRP Título y mención Ley N° 20.158	198.787.234		283%
1.8	Bonos y aguinaldos	55.737.803		13%
1.9	Subvención por Desempeño de Excelencia	68.420.633		18%
1.10	Otros Ingresos Fiscales	111.447.875		1517%
2	Ingresos Propios		640.863.826	15%
2.1	Colegiaturas	539.057.050		0,5%
2.2	Arriendos	11.024.000		-30%
2.3	Otros Ingresos Operacionales	90.782.776		1673%
B	EGRESOS		3.297.169.508	2%
3	Gastos Operacionales		2.598.116.953	15%
3.1	Remuneración Subvención Base	1.985.671.903		14%
3.2	Remuneración Subvención PIE	394.029.576		33%
3.3	Remuneración Subvención SEP	179.648.405		26%
3.4	Indemnización años de servicios	16.371.476		-68%
3.5	Perfeccionamiento y capacitación de RR.HH	20.084.453		100%
3.6	otros gastos en personal	2.311.140		-89%
4	Gastos en Recursos de Aprendizaje		63.890.350	8%
4.1	Implementos de laboratorio	241.218		-98%
4.2	Implementos deportivos	-		-100%
4.3	Instrumentos musicales y artísticos	-		0%
4.4	Recursos audiovisuales y software educativo	4.635.134		170%
4.5	Material y recursos didácticos	3.402.451		-62%
4.6	Bibliotecas, libros y revistas.	2.477.580		283%
4.7	Eventos educativos y culturales	20.084.278		54%
4.8	Instrumentos de evaluación diagnóstica	20.018.953		208%
4.9	Otros gastos en recursos de aprendizaje	13.030.736		-14%

CUENTA FINANCIERA

5	Gastos Bienestar Alumnos		47.424.112	64%
5.1	Otros gastos bienestar alumnos	8.693.364		-40%
5.2	Talleres deportivos	4.147.135		-55%
5.3	Apoyo al estudiante	25.706.754		1527%
5.4	Útiles escolares	8.876.859		135%
6	Servicios Básicos		77.758.642	42%
6.1	internet	8.021.541		-28%
6.2	agua	34.546.340		83%
6.3	gas	2.457.089		99%
6.4	electricidad	28.411.854		47%
6.5	telefonía (móvil y fija)	4.004.618		2%
6.6	Otros gastos servicios básicos	317.200		0%
7	Servicios Generales		109.745.195	-26%
7.1	Contratación servicios de aseo y jardinería	88.272.079		-33%
7.2	Contratación servicios de seguridad	1.300.000		0%
7.3	Contratación otros servicios externos	20.173.116		39%

CUENTA FINANCIERA

Gastos de la Operación		90.682.074	-15%
Materiales de oficina	15.145.589		5%
Fotocopias e Imprenta (Reprod.doctos.)	6.997.258		-33%
Alimentación	1.150.386		2%
Insumos computacionales	1.515.591		-44%
Combustibles	1.530.023		28%
Materiales y útiles de aseo	27.330.203		-1%
Combustible, Locomoción y Radiotaxis	4.860.672		50%
Gastos bancarios	-		-100%
Créditos Financieros	-		0%
Contratación de seguros	1.974.608		248%
Asesorías legales	15.410.526		267%
Actividades y eventos	9.934.669		-41%
Gastos de Enfermería	-		-100%
Donaciones, obsequios, limosnas, Ayuda fraterna	-		-100%
Vestuario y Calzado.	-		0%
Revistas, diarios y suscripciones	-		-100%
Mantenimiento o soporte de Sistema	3.681.389		-42%
Otros gastos de operación	1.151.160		-86%
Pastoral (Retiro, jornadas y formación)	-		-100%
Alojamiento y hospedaje	-		-100%
Act. de fortalecimiento para mejorar la calidad educativa	-		0%
Arriendos de bienes muebles		81.620.674	110%
Arriendo de equipos informáticos	66.882.354		122%
Arriendo de maquinas y equipos	10.406.720		81%
Arriendo de otros bienes muebles	4.331.600		40%
Egresos por Recursos Centralizados		30.094.080	-74%
Egresos por Recursos Centralizados	30.094.080		-74%

CUENTA FINANCIERA

Gastos en constr. y repa. de bs muebles e inmuebles		82.531.360	-49%
Mantenición y reparación de infraestructura	60.489.008		-15%
Construcción de infraestructura (obra gruesa)	-		0%
Repuestos, mantenimiento y reparación de vehículos	64.180		-75%
Instalaciones eléctricas e iluminación	12.705.008		-82%
Mantenición y reparación de equipos computacionales	219.630		-30%
Mantenición y reparación de bienes muebles	9.053.534		-51%
Compra de activos fijos		115.306.068	-54%
Edificios	102.853.908		-40%
Instalaciones	-		-100%
Maquinarias y Equipos	4.877.863		-49%
Muebles y Útiles	945.708		-98%
Vehículos	-		0%
Equipos Computacionales	3.823.096		-54%
Software y Programas Comp.	2.805.493		-29%
Material de Estudio	-		0%
Ingresos Totales		3.308.762.493	17%
Egresos Totales		3.297.169.508	2%
Saldo Neto		11.592.985	-103%



LOGROS 2023



Remodelación de baños edificio centenario.
Inversión: \$22.000.000



Reducción de la tasa de morosidad en el pago de colegiaturas en los últimos 5 años de un 20% a 13%



En el año 2023 se gestionaron 475 solicitudes a través del sistema de compras y 182 solicitudes de servicios. En ambos casos, se incrementó en un 100% la cantidad de solicitudes gestionadas.



DESAFÍOS 2024



Implementar mejoras significativas en la interfaz y la comunicación **DEL SISTEMA DE SOLICITUDES**. Estas mejoras no solo optimizarán la eficiencia de las solicitudes, sino que también mejorarán la experiencia general del usuario.

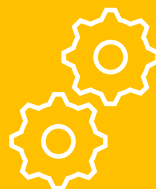

Establecer políticas, procedimientos y prácticas dirigidas a contar con el equipo de trabajo idóneo, recursos financieros y materiales necesarios para la adecuada implementación de los procesos educativos.



Estabilizar el flujo de efectivo, para el mantenimiento de los equilibrios entre ingresos – Egresos.

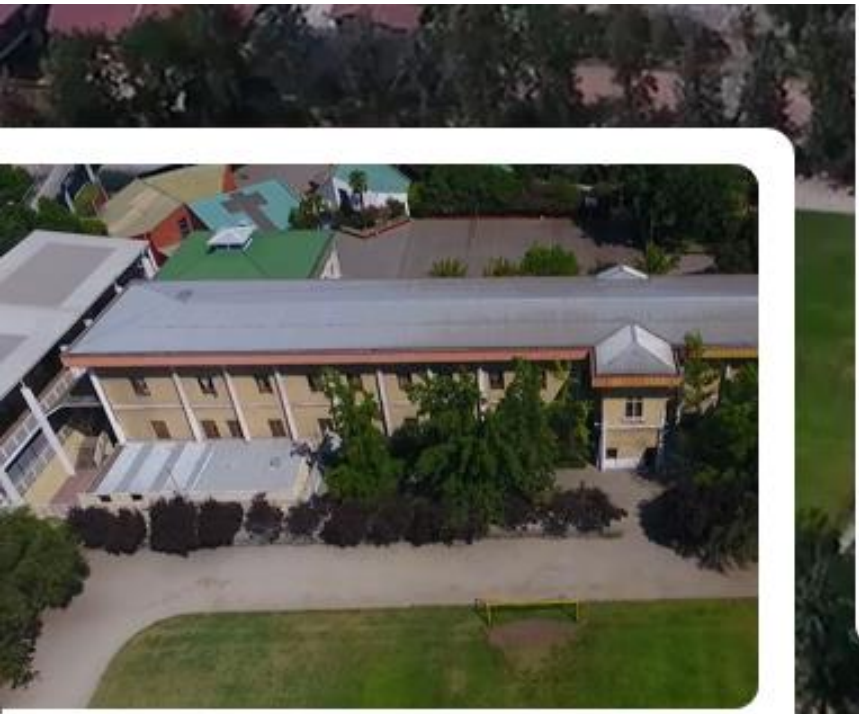



COORDINACIÓN PEGAGÓGICA



COORDINACIÓN PEDAGÓGICA



*Coordinador Pedagógico
General*
Mario Bravo

Encargada de PME
Ada Peñaloza



Coordinadora Pedagógica

*República prebásica –
1° básico*

Luz María Contreras



*Coordinadora Pedagógica
2° a 6° básico*

Karina Neculmán



Coordinador Pedagógico

7° básico a II° medio

Mario Salinas



*Coordinadora PIE
Prebásica – 5° básico*
Paulina Donoso



*Coordinadora PIE
6° básico a III° medio*
Natalia Peters





COORDINACIÓN PEGAGÓGICA



Coordinador Pedagógico General
Mario Bravo



BiblioCRA
Cecilia Cabrera



*Secretaria Central de
Apuntes*
Marta Escobar



*Líder Educativo
Tecnológico*
Sergio Castillo



Coordinador ACLE
Carlos Mondaca



*Encargado de Informática y
Comunicaciones*
Ives Eloy Hermosilla





LOGROS 2023

- Recuperación del proceso de lecto escritura, logrando avanzar en todos aquellos casos pendientes del 2022.
- Implementación de cobertura curricular con objetivos priorizados en un 100%.
- Implementación exitosa de la segunda feria científica.
- Fortalecimiento de los procesos evaluativos diversificados, logrando vinculación entre asignaturas y equipos de trabajo.
- Seguimiento y acompañamiento de posible repitencia / instalación de jornadas.



Feria Científica





LOGROS 2023

- Avance en los procesos de transición educativa.
- Fortalecimiento de los procesos de acompañamiento Docente.
- Aumento en el número de docentes certificados en el nivel 1 de googles / Proceso LET.
- Aumento en el grupo de profesores con proceso de carrera docente formalizado (25%)





Día internacional del síndrome de Down



DESAFIOS 2024

- Visibilizar y acercar la Coordinación Pedagógica a los estudiantes, generando encuestas de satisfacción en relación a los diferentes procesos vinculados al área académica.
- Diversificar y fortalecer las instancias de desarrollo profesional docente, considerando los intereses y necesidades de los profesores. Lo anterior de forma permanente y sistemática.
- Fortalecer los espacios y procesos de reflexión pedagógica.



DESAFIOS 2024

- Aumentar los niveles de exigencia académica, con evidencia en el logro de los aprendizajes y resultado en pruebas estandarizadas.
- Avanzar en la mejora continua de los resultados de evaluaciones estandarizadas.
- Inicio de implementación del Proyecto Curricular Salesiano Local.
- Instalar nueva plataforma inspectorial, vinculada a los procesos de libro virtual, planificación y evaluación de procesos.



PME



LOGROS 2023

- Nuestro PME 2023 ha sido implementado entre el 85 y 100%, lo que ha permitido mejorar:
- **Gestión Pedagógica:** La implementación de los logros de objetivos curriculares, fortaleciendo las prácticas docentes en el contexto de un aprendizaje preventivo, integral, medioambiental e inclusivo. **(Coord. Pedagógica)**
- **Liderazgo:** Incremento de las capacidades institucionales, las competencias técnicas y el trabajo colaborativo, para la sistematización, análisis y la toma de decisiones del nivel directivo en los ámbitos institucionales y pedagógicos. **(Rectoría)**



LOGROS 2023

- **Convivencia Escolar:** Fortalecimiento constante de las prácticas institucionales de convivencia escolar, que aseguren un ambiente adecuado y propicio para el desarrollo personal y social de los estudiantes.
(Coord. Ambiente, Apoyo y Pastoral)
- **Recursos:** La consolidación gradual de un sistema de gestión de los recursos didácticos que facilitan los procesos de enseñanza - aprendizaje favoreciendo el logro de mejores ambientes y mejores niveles de aprendizajes,
(Coord. de Administración)





DESAFIOS 2024

- Mejorar significativamente los niveles de logro de Aprendizajes, de los Indicadores de la Convivencia Escolar y los Otros Indicadores de la Calidad de la Educación.



**COORDINACIÓN
PASTORAL**

COORDINACIÓN PASTORAL



Coordinador de Pastoral
Oscar Torres



Secretario Ejecutivo
Augusto Álvarez



Secretario Pastoral
Enrique Caro



Profesora religión
Andrea Ríos



Profesora religión
Carolina Campos



Profesor de Religión
Fabrizio Martínez



Profesor de Religión
Francisco Fuentes





LOGROS 2023

- Durante el año 2023 se lograron implementar aproximadamente el 90% de todas las actividades pastorales, con los diferentes estamentos del liceo y en los distintos niveles educativos.
- Durante el año 2023 se lograron implementar diferentes actividades planificadas en el Plan Vocacional Institucional, en los diferentes niveles educativos, favoreciendo el crecimiento personal y espiritual de los estudiantes.
- Durante el 2023 se realizaron diferentes acciones, reconocimientos y participaciones en los Buenos Días institucionales.







DESAFIOS 2024

- Consolidar la articulación con el PCCS, las bases curriculares ministeriales y los lineamientos inspectoriales, en las diferentes acciones pastorales, mediante una participación y colaboración adecuada con los profesores jefes, asistentes y profesionales de la educación de cada nivel.
- Fortalecer la transversalidad en la planificación de las actividades vocacionales con las diferentes áreas de coordinación y la articulación con los planes institucionales.
- Analizar, evaluar y resignificar las temáticas de los Buenos Días, según el nivel educativo, y optimizar la calendarización y asignación a los educadores del COM.



**COORDINACIÓN
DE APOYO**



Coordinación de Apoyo



*Coordinadora General
de Apoyo*
Afroditis Angelcos



Orientador de E. Media
José Carlos Báez



Asistente Social
Denisse Fuentealba



Psicóloga
Graciela Ortiz



Encarga Prevención de abusos
Marcela Maturana



LOGROS 2023

- Plan de sexualidad, afectividad y género, ha sido implementado en todos los cursos y niveles, desde Prekinder a Cuarto medio, a través de las clases de orientación y Ciencias Naturales, insertas en el curriculum nacional.
- Acompañamiento Psicológico a estudiantes con dificultades socioemocionales.
- Acompañamiento y asistencia social a estudiantes y familias del colegio que presenten dificultades en el ámbito económico y social. (Becas – Entrega uniformes – Ayuda Fraternal).



LOGROS 2023

➤ Trabajo articulado con diferentes Coordinaciones:

C. Apoyo – C. Ambiente.

- Acompañamiento, orientación y contención a estudiantes desafiados en el ámbito conductual, autorregulación y académico.

C. Apoyo – C. Pedagógica:

- Exitosos procesos de reestructuración de cursos.
- Becas Preuniversitarios.
- Acompañamiento procesos de electividad.
- Semanas Vocacionales – Disciplina académica – Mundo Universitario.

C. Pastoral:

- Panel Valórico y experiencias significativas.



Orientación Vocacional



DESAFIOS 2024

- Implementación y consolidación: “Rincón de la Calma”. *(desregulación emocional)*
- *Consolidar un programa de orientación articulado y secuencial, que contemple el sello Salesiano, panel valórico y contenidos secuenciados del curriculum nacional.*



DESAFIOS 2024

- Acompañamiento sistemático o profesores jefes.
- Fortalecimiento en la implementación de “Escuela para Padres”.
- Propiciar acciones de mayor efectividad, para la mejora continua en el desarrollo personal del estudiante.



COORDINACIÓN DE AMBIENTE



César Maerten
*Coordinador
General de Ambiente*



Juan Rollano
*Encargada de Convivencia
Escolar*



Luisa Rodríguez
*Encargada de Seguridad e
Inspectora Sector Republica
de los niños*



Inés Novoa
*Encargada de Primeros
Auxilios*



Alejandro Aguilera
*Inspector 2° Básicos
Sector Pedro Cuadra*



Yohana Mora
*Inspectora 3° y 4° Básicos
Sector Módulo*



Marco Armijo
*Inspector 5° y 6° Básicos
Edif. JEC*



Eduardo Zamora
*Inspector I° y II° Medios
Encargado del
Control de Atrasos*



Sebastián Lara
*Inspector III° y IV° Medios
Edif. Centenario*



Danitza Arredondo
Encargada de Primeros Auxilios



Claudia Montenegro
*Inspectora 7° y 8° Básicos
Edif. Centenario*

COORDINACIÓN DE AMBIENTE



LOGROS 2023

- Consolidación del Equipo de Convivencia Escolar en el que participó el Encargado de Convivencia, Asistente Social y Psicóloga del liceo.
- Disminución en el número de denuncias por convivencia escolar recibidas por la SUPEREDUC y sobreseimiento de la mayoría de casos. En los que no fue así, el liceo recibió recomendaciones y no observaciones por parte de dicho organismo.



LOGROS 2023

- A través del proyecto “La asistencia sí importa”, se logró monitorear sistemáticamente desde Coordinación de Ambiente y con la colaboración directa de la Encargada de PME, recibiendo apoyo desde Coordinación de Apoyo, específicamente desde la Asistente Social.



GRAFICO ASISTENCIA

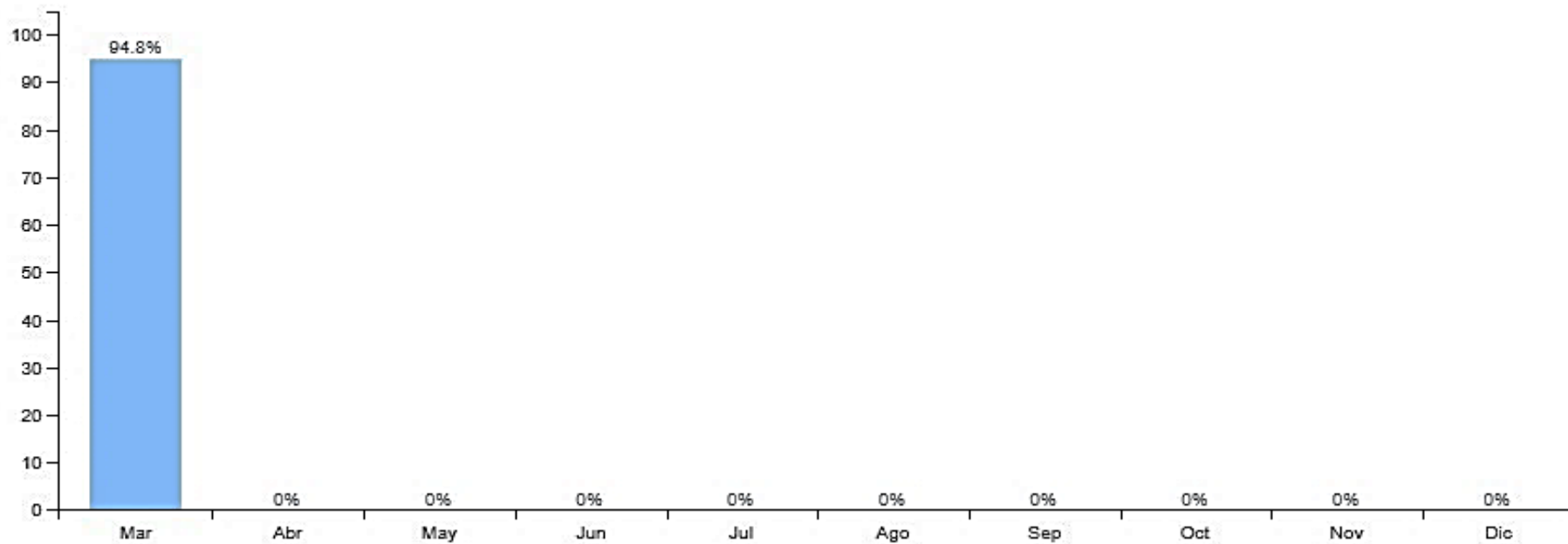
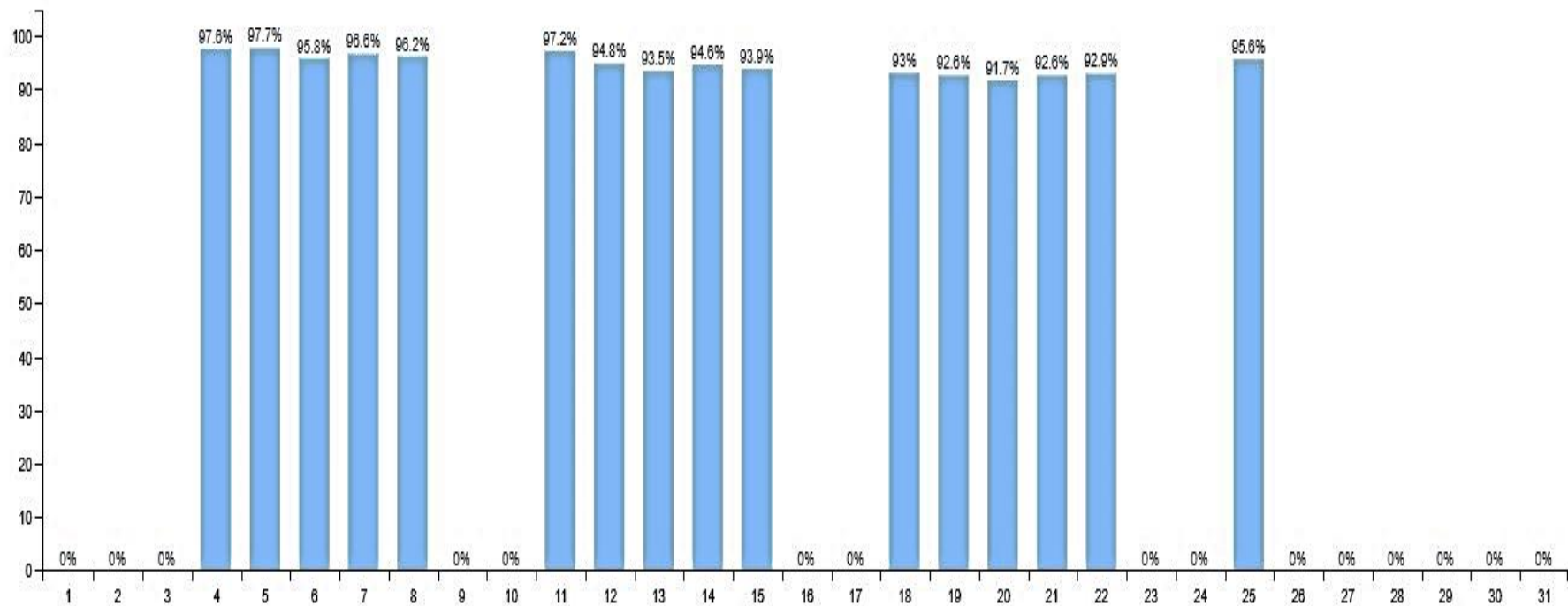



DESAFIOS 2024

- Consolidar la promoción de una sana convivencia entre todos los integrantes de la CEP-COM, a través de la creación del Comité por la Buena y Sana Convivencia Escolar, como así también la denominada acción PME “Recreos Entretenidos”
- Potenciar la acción PME de la Coordinación de Ambiente denominada “La Asistencia Sí Importa”, enfocando esfuerzos en estimular a todos aquellos estudiantes con altos porcentajes de asistencia y monitorear en forma sistemática a los estudiantes con ausentismo crónico. Nos hemos propuesto una meta anual del 90% de asistencia, 4% más que el año anterior.



Recreos Entretenidos





RECTORIA



Rectoría

Director

Padre Sergio Astorga



Representante Legal

P. Héctor Vásquez



Rectora

Cecilia Figueroa



Secretaria General

Geraldina Albornoz





LOGROS 2023

- Se promovieron y se lograron instancias de participación y colaboración a nivel de estudiantes, padres y apoderado, profesores, asistentes de la educación y directivos, a través del claustro para reflexionar y validar el proyecto curricular con la comunidad educativa.
- Se potenciaron espacios de reflexión para tomar decisiones, asambleas con consejos de presidentes, se invitó al centro de alumnos al consejo de coordinación para compartir la necesidades de los estudiantes y trabajar juntos en el proceso de mejoramiento.



Claustro de reflexión



LOGROS 2023

- Se inicio la articulación de los planes institucionales para que los estudiantes tenga una formación integral inclusiva y tecnológica.
- Casa Grande que Acoge, proporciona un acompañamiento integral, para el bienestar socio emocional de nuestros estudiantes: para que puedan asistir a clases enfocados en sus aprendizajes y no en sus necesidades básicas, desarrollo de la Resiliencia, el valor del servicio, la responsabilidad



Jornada II Medios



DESAFIOS 2024

- Fortalecer y consolidar el uso de los estándares educativos favoreciendo la articulación de las diferentes áreas de gestión para lograr los aprendizajes y mejorar nuestros resultados académicos y evaluaciones externas, fomentando una cultura de altas expectativas.
- Fortalecer el acompañamiento institucional de la CEP, (Comunidad Educativa Pastoral), para favorecer la identidad del colegio, cercanía y adhesión al PEPS-L articulando los diferentes planes institucionales.



DESAFIOS 2024

- Realizar la Postulación para la certificación medio ambiental e implementación de una cultura medio ambiental Científica y Tecnológica potenciando la buena convivencia escolar con un ambiente armónico para el proceso de enseñanza y aprendizaje para nuestros estudiantes y toda la comunidad educativa.
- Fomentar la transformación digital para el aprendizaje contribuyendo a una educación para la transformación y desarrollo de una ciudadanía global con herramientas para resolver problemáticas actuales y ser agentes de cambio en los ámbitos medioambiental, científico, tecnológico y digital, logrando una mejor inserción social y laboral.



IV° AÑO° MEDIO

SEGUIMIENTO ESTUDIANTES 2023		%
INGRESO TOTAL UNIVERSIDADES	70	62%
INGRESO TOTAL CENTROS DE FORMACIÓN TÉCNICA	5	5%
FUERZAS ARMADAS	4	3,6%
CONTINUIDAD DE ESTUDIOS PREUNIVERSITARIOS 2023	10	9,9%
SIN INFORMACIÓN	24	21%

FORMATO UNIVERSIDAD	
ESTADO	26
PRIVADAS	44
INST. PROFESIONALES	5
FUERZAS ARMADAS	4
TOTAL	79
%	70,00%

ANEXO - PAES 2023



¡Siempre alegres!



MUCHAS GRACIAS

